

Heart & Life

～満足のいく個別ケアと豊かな心のある暮らし～

医療と介護の両面からサポートします。



永井グループ



信頼できる医療と心温まる介護のネットワーク

永井グループ

■医療法人社団 永井整形外科医院

<診療所><訪問診療>永井整形外科医院
<通所リハビリテーション>永井デイケアセンター

■医療法人社団 秀和会

<診療所>かじはらペインクリニック
<通所リハビリテーション>かじはらデイケアセンター

■医療法人 正心会

<診療所><訪問診療>永井循環器内科医院

■社会福祉法人 敬世会

<特別養護老人ホーム>きやま
<地域密着型特別養護老人ホーム>かわつ
複合型高齢者福祉施設 さくらの花会館
・<小規模多機能型居宅介護>緑の家
・<認知症対応型共同生活介護>グループホーム 緑の里
・<サービス付き高齢者向け住宅>緑の庄
<介護老人保健施設>城山苑
<通所リハビリテーション>城山苑デイケアセンター
<居宅介護支援事業所>きやまケアプランセンター
<軽費老人ホーム>ケアハウス ハイツ城山
<通所介護>城山デイサービスセンター
城山在宅支援センター
・<定期巡回・随時対応型訪問介護看護>巡回ケアきやま
・<訪問看護>城山訪問看護ステーション
・<訪問介護>城山ホームヘルパーステーション
<認知症対応型共同生活介護>グループホーム やすらぎの家きやま
<認知症対応型通所介護>デイサービスセンター らくだや
<企業主導型保育事業>ピッコロ保育園

■株式会社 城山ケアセンター

<通所介護>デイサービスセンター コスモス(さくらの花会館内)
<給食センター>セントラルキッチンきやま

[E mailアドレス] info@nagai-group.com
[HPアドレス] http://nagai-group.com
[住所]香川県坂出市川津町1986番地8
(代表 社会福祉法人 敬世会)



地域で安心して生活できる 環境を創造します。

高齢者の方がずっと安心して生活していくには、医療と介護の密接な連携がとても大切です。病気になる時、ひとり暮らしで不便な時、介護が必要な時。適切なケアやサポートを行っていただけるように当グループでは幅広い内容の施設を整え、地域と共にケアのネットワークを広げていきます。



永井グループ代表
永井 弘

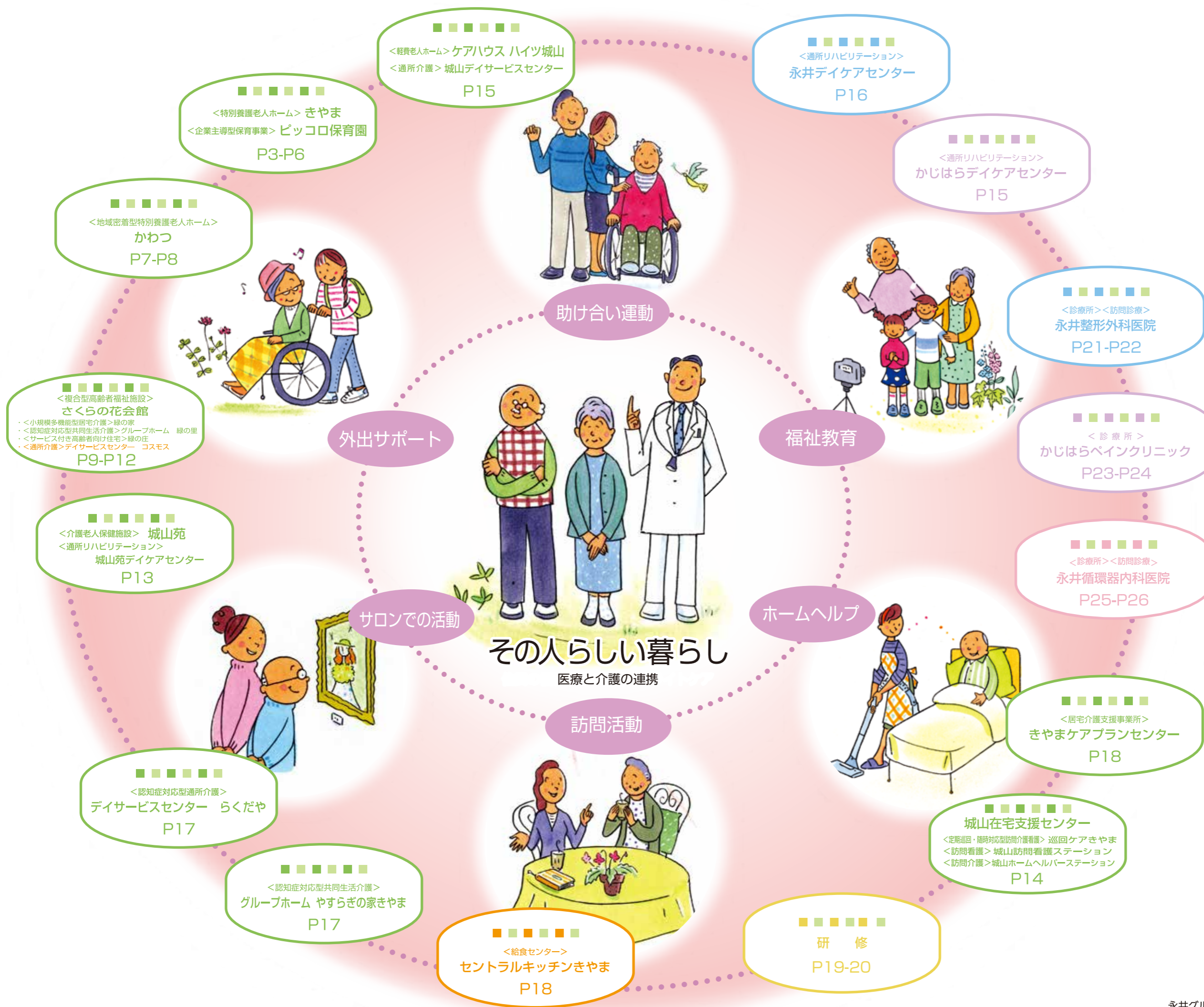



天気の良い日はウッドデッキに出て素敵なひとときを過ごすことも



個人の尊厳を大切にしたい
安心と幸せのある住まいです



広々とした玄関ホール。自然の木をふんだんに使い、絵画や植物などで和やかな雰囲気を醸し出しています。

家族の方が施設を利用するようになった時、まず考えるのは、豊かな気持ちで暮らせる場所であるかどうかではないでしょうか。集団生活で時間を決められた介護ではなく、一人ひとりが望む生き方を尊重した「第二の住まい」。そんな自由な暮らしを実現するために、特別養護老人ホームきやま以下特養きやまでは、ユニットケアを取り入れました。



地域の人たちも利用できるコミュニティホールは、人々の憩いのスペース。ここで営業している喫茶店は好評でモーニングセットは人気があります。入居者の家族の方たちも、ゆっくりとお茶を飲みながら語らうことが多い。

ほっと和めてゆったりできる、心地いい空間



筋肉の力や身体の動きが衰えないようにしていく機能訓練室。明るい陽射しが差し込む、気持ちのいいコーナー



高級旅館のようなたたずまいのユニットの玄関



スタッフと地域のボランティアで作った中庭



いっまでも心豊かに暮らせる毎日
理想のユニットケアづくりをめざして

〈特別養護老人ホーム〉きやま

TEL 0877-45-0007
FAX 0877-45-0099
坂出市川津町1986番地8



城山のふもとに建つ特養きやま。これまでの施設のイメージをガラリと変えた旅館風の建物。



いつでも身だしなみを整えられる理美容室は好評。

アロマテラピーやエステを行うマッサージ室。

長年使っていた家具や好きなインテリアでコーディネートした個室。自分らしい部屋づくりができます。

入所者の方と楽しそうに話をするスタッフ。おしゃべりは大切な心のケアのひとつ。



部屋はすべて個室
理美容室やエステも完備

入所者のプライバシーを守るため、部屋は全室個室。部屋からはウッドデッキに移動でき、四季折々の風情を感じられるように設計。また、毎日を素敵に過ごしてもらえるように、理美容室とマッサージ室も完備。心にとりを持ってもらえるような工夫を随所に取り入れました。



〈特別養護老人ホーム〉きやま

心がやすらぐ空間とやさしいほほ笑み
優雅に過ごすひとときがあります。



ユニットでは、入居者の方の健康状態も気づかしながら親身になって接していきます。家族のようなふれあいを大切にしているので何気ない世間話からも笑顔がこぼれます。



10人単位のユニットケアで
親身になってサポートします。

特養きやまは1ユニット10人の6つのユニットで構成。専門のスタッフが親身になって丁寧なケアを行っています。「誰もが住みたくなる素晴らしい場所」。そう思ってもらおうのがスタッフの願い。技術はもちろん心のケアもしっかりと行います。また、健康面は、医師が入居者の状態をチェックしているので安心です。



2階にある診察室も和風のデザイン。かじはらペインクリニックのドクターが健康チェックしているので安心できます。



敷地内にある総ヒノキ作りの長寿庵。散歩のときにもちょっと休憩できるスポット



理想のケアを提供できる住まいを作り上げていきたいと思ひます。

緑の山々や田園風景、そして、遠くに見える讃岐富士。長年、親しんだ地元で、気の合う仲間と時間を共有できる空間があれば…。そう願って、木のぬくもりを感じられ、私自身も住みたいと思える住まいづくりをしてみました。これからも理想のケアを提供させて頂ける住まいのあり方を実現させてまいります。

常務理事 永井智恵子



無垢の木材などで仕上げた室内。子どもの目線で話しかけ見守ります。



木の香りに包まれた保育園で
子どもの「五感」を育む。

永井グループで働く人たちのお子様や地域のお子様をお預かりします。「見る」「聞く」「触る」「味わう」「嗅ぐ」の五感を大切に、子どもたちの想像力、感性、自主性、気づきなどを引き出している保育園です。ご両親が安心して働ける環境づくりを永井グループは実現しました。

〈企業主導型保育事業〉ピッコロ保育園

TEL・FAX 0877-44-0017 坂出市川津町1859



故郷の山々が見渡せる素敵なロケーション。リビングからウッドデッキへ出てのんびりすることもできます。

**どこのどこでも心地いい
気持ちに
ゆとりを感じられる住まい**

リビングルームは、いつでも誰でも、自由にくつろげるスペースです。お茶をのんでテレビを観るのもいいし、編み物などで趣味のひとときを楽しめるのもいい。ゆったりとした広さがあるのも、心も体もリラックスできます。



お茶会や家族でのお話し合いの時に利用できる和室。落ち着いた雰囲気好評です。



季節の花をあしらったユニット入口。



家族や友人がいらしたときには、気軽にゆつくりと憩えるコーナーも作りました。



部屋の入口は、個人宅と同じように好きな飾りつけなどで演出。

永井循環器内科のドクターが健康管理をしています。



お気に入りの自分の家具でコーディネート。各部屋には、洗面・トイレ・クローゼットが付いています。

**個人のプライバシーは、
しっかり守られています。**

個室は、完璧なプライベート空間にしました。リビングなどの人が集まる場所からは、廊下などで隔てられているため、一切見ることがありません。ひとりになりたい時、ゆつくりと眠りたい時など、個人のペースに合わせて過ごすことができます。



外観は、和風の落ち着いたたたずまい。我が家のような雰囲気を醸し出す引き戸を採用し、2つ目の玄関は入居者専用として使用しています。



スタッフたちとふれあう優しい時間。

田園風景のある場所です。心やすまる生活が送れます。

ユニットケアの暮らしをもっと上質にしていくために、プライバシーを大切にすることはもとより、地域との交流を深められる工夫を加えたのが、特別養護老人ホームかわつ(以下特養かわつ)です。

敷地内には、喫茶店のパーラーかわつ、道の向かいには売店も併設。入居者様がお出かけ感覚を楽しみながら人々と自然にふれあえるような空間づくりを考えました。

**田園風景のある場所です
心やすまる生活が送れます。**



〈地域密着型特別養護老人ホーム〉かわつ

**プライベート空間と地域との交流を大切に
新しい特養は、進化を続けています。**



奥が特養の施設、右にあるのが喫茶店パーラーかわつ



パーラーかわつ

ランチでにぎわう店内。車椅子の方も気軽に訪れることができるように完全バリアフリー。センスのいいインテリアが心を豊かにしてくれます。月ごとにかわる入口のディスプレイを楽しみにしている方も少なくありません。



TEL 0877-45-0123



敷地内にある売店。介護用品、日用品、お菓子や花など、入居者が必要とする品物を揃えています。



TEL 0877-45-0133
FAX 0877-45-0126
坂出市川津町2787番地1



複合型高齢者福祉施設 さくらの花会館

〈小規模多機能型居宅介護 緑の家〉(通所介護) デイサービスセンター コスモス・タルトネム 緑の里 ●(サービス付き高齢者向け住宅) 緑の庄

4つの事業所を備えた複合型施設 充実した人生を総合的に支援します。



TEL 0877-45-0008 (代)
FAX 0877-45-0077
坂出市寿町一丁目3-1

1F 緑の家

〈小規模多機能型居宅介護〉

「通い」「訪問」、
「泊まり」を
組み合わせたサービスを
提供します。

「緑の家」は、「通い」(デイサービス)、「訪問」(訪問介護)、「泊まり」(ショートステイ)のサービスを、ニーズに合わせて受けられる事業所です。
住み慣れた地元から遠くへと離れることがないので、まるで第二の我が家のように日常の暮らしを続けられ、ご近所さんや親戚の方々との人間関係もそのまま維持することができます。



家族のように信頼しあえるスタッフとの関係にも定評があります。

24時間体制で
安心のケアを
お届けします。

高齢者の方々が、地域の中でいつでも快適に過ごせるように、充実したサービスを整えました。
ご近所に立ち寄る感覚で利用できるデイサービス、ご家族の負担を減らせるショートステイ、そして、ご家庭の悩みにも応えられる訪問介護など、24時間体制の安心できるケアを身近に感じていただけます。



ゆっくりとくつろげる心地いいスペース



木の香りが漂う心地いい空間。広々としたスペースでのんびりとくつろぐことができます。



快適な暮らしを
サポートします。

『さくらの花会館』には、利用される方の状態に応じた4つの事業所があります。それぞれの方が、住み慣れた地域でその人らしい暮らしができるように、介護のスペシャリストがしっかりとサポートしていきます。
坂出市の街なかにある利便性や季節感が楽しめるのも魅力的な施設です。



坂出市の中心街という好立地に建つさくらの花会館。
お隣には図書館や美術館などがあり、花や木々など四季折々の移ろいを楽しめます。散歩コースとしても最適です。



1F デイサービスセンター コスモス

〈通所介護〉

昔なじみの
笑顔とも出会える場所
有意義な時間を
過ごすことができます。

リビングルームは、いつでも誰でも、自由にくつろげるスペースです。お茶をのんでテレビを観るのもいいし、編み物などで趣味のひとときを楽しむのもいい。ゆったりとした広さがあるので、心も体もリラックスできます。



楽しいおしゃべりに花が咲きます。



専門のスタッフが、一人ひとりの状態を把握して的確なリハビリテーションを行います。

2F

〈認知症対応型共同生活介護〉

グループホーム 緑の里



買い物や外食、地域行事などにも参加し、地域との関わりも重視しています。



安全で
やすらぎのある生活空間
認知症の方の
暮らしを支えます。

「緑の里」は、認知症高齢者のための専用施設です。ご本人はもちろん、ご家族の方にとっても、安全で安心な暮らしが叶えられる施設として利用していただいています。
私たちが大切にしているのは、家庭的な雰囲気の中で穏やかな暮らしをしていただくこと。一人ひとりのペースに合わせた生活を大切に、これまでと変わらないような暮らしを生活のパートナーとして支えています。

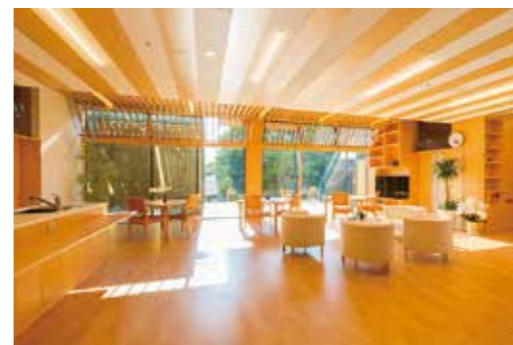

明るい陽射しが心まで優しくしてくれそうなリビング



開放感のあるロビー



入居者様に寄り添うスタッフ



天気の良い日は
バルコニーで
リラックスすることも



さぬきの山々が見渡せる
ロケーションにも心が癒されます。

3F
4F

緑の庄

〈サービス付き高齢者向け住宅〉



暮らしやすさと
安心感
快適なシニア人生が
広がります。



街なかの住まいだから
外出にも便利

「緑の庄」は、自宅として過ごす自由さと、何かあった時に対応してもらえる安心感の両方を兼ね備えた高齢者専用住宅です。
居心地のいい素敵な居室で過ごし、おいしい食事を味わい、仲間たちと集う…。もし病気になった時やケアが必要な際には、ご希望により、医療や介護を提供できる体制が整っています。ご満足していただけるサービスで、より多くの喜びと快適さが実現する住環境です。

坂出市立図書館や美術館にも隣接した場所にあり、商店街や駅にも近い「街なかの暮らし」を満喫できます。おつくうになりがちなお外出も、ここなら散歩気分。お手伝いが必要な方には、スタッフがしっかりと寄り添っていくので安心して地域社会との関わりを持つことができます。

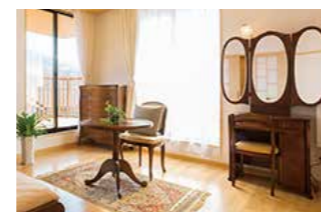

自分のお気に入りの家具や
インテリアでコーディネートできる居室。
トイレや洗面は、
車椅子にも対応しています。



ご兄弟で仲良く語らう
ほのぼのとしたひととき。
スタッフがお話に加わることも…。



ここなら住んでみたい
という声が多く届く
快適な住まいです。
食堂やリビングで
リラックスする方も
少なくありません。

機能性も備えた居心地のいい居室



看護師は利用者と常にコミュニケーションをとり相談に応じます。



その日の体調を気づかいながら丁寧な診察を行います。



掃除や食事介助を行いながら、利用者の様子をチェック。



ご自宅でリラックスしながらリハビリが行えます。

看護師による在宅療養のお世話や医師の指示による医療処置が、訪問で行うことができ、さらに、希望される方は、医師による往診を受けることも可能です。

利用者のニーズに応じ、長年の経験と実績を積んだ専門のスタッフが連携して、その人らしく過ごせるようにお手伝いしていきます。もちろん、緊急の場合なども協力医療機関があるので安心。利用者との信頼関係を大切にケアを行っています。

自宅で暮らすには、現在の身体機能を低下させず、日常生活を送れるようにしていくことが重要なポイント。城山在宅支援センターでは、理学療法士・作業療法士・言語聴覚士が自宅に訪問し、一人ひとりの暮らしにあった的確なリハビリを行っています。

自宅での暮らしを安心して続けられます。

医師・看護師・介護士が、連携して支えていきます。

専門のリハビリが自宅で受けられます。

定期巡回・随時対応型訪問介護看護事業所

訪問看護・訪問介護

訪問リハビリテーション



365日、24時間いつでも利用できる在宅介護・看護です。

城山在宅支援センター（定期巡回・随時対応型訪問介護看護）巡回ケアきやま（訪問看護）城山訪問看護ステーション（訪問介護）城山ホームヘルパーステーション



TEL 0877-45-1178 FAX 0877-45-6667 坂出市川津町1986番地22



一人ひとりの状態に合わせて専門家がプランを作成。より効果のあるリハビリを実施



庭にみんなで作ったさつまいもをスタッフと掘る楽しいひととき



スタッフがサポートをしながらリハビリを実施



おしゃれなテラスでティータイムを



畳敷きの和室コーナーでリラックス



温泉気分になれる展望風呂、ひとりでも入りたい人は個人用風呂でのんびりと



飯野山が正面に見渡せる好立地に建つ城山苑 家族の方が来やすいように広い駐車場も完備

TEL 0877-45-1178 FAX 0877-45-6667 坂出市川津町1493番地

リハビリをしながら生活をサポート 目標は、我が家への復帰です。

〈介護老人保健施設〉城山苑 〈通所リハビリテーション〉城山苑デイケアセンター

いつまでも生き生きと楽しく、自立した暮らしを目指します。



リハビリが終わったら和やかに談話。目標と共に気力も湧き出てきそう。



ゆったりとしたリビングで、のびのびとリラックスできます。



2階ダイケアセンターの入り口



自宅やひとりではできないリハビリもダイケアセンターに通えば可能



1階のダイケアセンター
お気に入りの場所でテレビ鑑賞やおしゃべりを楽しめます。

リハビリしながら
元氣も取り戻していきます。

身体機能は衰えているけれど入院の必要はないという人は、結構いらっしゃいます。そんな方に通所してもらい、運動機能を取り戻していくのがダイケアセンター。専門のスタッフが健康状態を把握し、最も的確なりハビリでしっかりとケアをしていきます。動きを回復できる喜びは、心の健やかさも倍増していくようです。



身体の動きを徐々に回復。人とのふれあいも大切にしています。

〈通所リハビリテーション〉永井ダイケアセンター（永井整形外科 医院内）

TEL 0877-59-3366
FAX 0877-59-3222
坂出市川津町2730番地



健やかで自立した生活を
安心というサービスで
支えます



住む人にとって暮らしやすいように作られた部屋。
自分の好みの雰囲気や
インテリアなどを自由に取入れられます。



1階にはデイサービス 広々として明るい食事室。食事の後はゆっ
センターがあります。 くりくつろぎ楽しいおしゃべりを



安心と利便性を考慮し、ご夫婦で第二の暮
らしをスタートさせる人も少なくありません。

マンションのような外観
ここから仕事にも行けます。

TEL 0877-45-1179
FAX 0877-45-6667
坂出市川津町1986番地22



少人数体制だからできる行き届いたサポート体制。
心の通うリハビリを大切にしています。

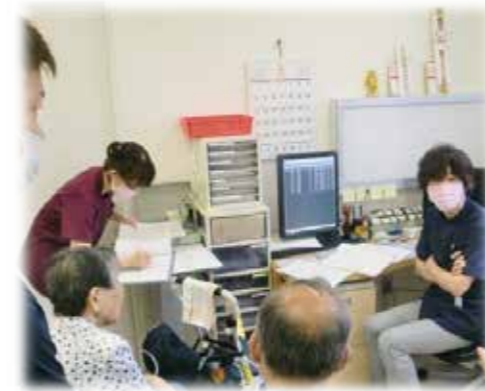

医師・看護師・理学療法士・介護士にご家族や担当ケ
アマネージャーも加わって定期的にリハビリ会議を行
います。



スタッフと一緒に
フラワーアレンジメント



身近な洗濯バサミで
手指可動の訓練が可能に



自発的な運動につながるように
マッサージ



日常生活の維持に直結する
生活リハビリ

利用者様の3か月後、1年後を想定して目標を決め、個別のリハビリプログラムを作成。在宅生活を長く続けられるように、運動機能の維持・向上に取り組んでいます。また、リハビリを兼ねた趣味の時間では、フラワーアレンジメントや手芸・工作などで楽しいひとときを過ごせます。

〈通所リハビリテーション〉
かじは「3」ダイケアセンター
利用者様の希望に寄り添い、
チームで支えるリハビリを
提供しています。

TEL 0877-59-1122
FAX 0877-45-1108
坂出市川津町2785番地1



家庭的な雰囲気と
普通の生活感を第一に

認知症の方が少人数で暮らしていく文字通りの家庭(ホーム)です。大切にしているのは、我が家のように暮らしている者たちが暮らした環境づくり。専門の知識をもったスタッフの適切なケアで認知症の進行を抑えながら、一人ひとりの尊厳を大切にしたい心が癒される生活を作り上げています。



緑あふれる山々と澄んだ空気に囲まれたやすらぎの静かな環境が心と身体を癒してくれます。

〈認知症対応型共同生活介護〉
グループホーム やすらぎの家きやま

認知症の方に合わせた優しい住まい
おだやかな居心地をつくりました。

TEL 0877-45-1611
FAX 0877-45-1611
坂出市川津町2001番地1



リビングルームでは、仲のいい友人やスタッフとの話を花を咲かせて…。
普通の時間を過ごしていくことが、認知症の方にはとても重要。



プライバシーを確保しつつ、安全性も保たれた部屋。シンプルで使い勝手のいい住まいになっています。



太陽の光を浴びながらひなたぼっこができる専用のガーデン。外の空気を吸ってリフレッシュ。



〈給食センター〉
セントラルキッチンきやま

食べる喜びを生きる力に
こだわりの食を届けます。



管理栄養士がバランスのとれた
メニューを作成。

栄養面だけでなく、楽しさのある飽きのこないメニューづくりを行っています。
「食」から、健やかで明るい暮らしをお届けるのも、セントラルキッチンきやまの使命です。



徹底した衛生管理と調理体制で
ケアにつながる料理づくりを実現

健康の基礎であり、楽しみでもある食を通じてのケアに取り組むことは、私たちの大切な使命。セントラルキッチンきやまでは、最新の設備を導入し、衛生面、栄養面、全てにおいて満足できる食のシステムを作りあげました。医食同源の言葉を活かしながら、より良い食のサービスを提供しています。また、訪問看護・介護サービスの中で食事をお届けするサービスも展開。食のサポートを充実させ、地域に貢献していきます。



真空パックで効率化を図るとともに新しい調理の幅も拡大。



様々な調理が可能なシステムコンベクションオーブンや冷凍保存のできるブラストチラーも完備。



一度に数百食分の調理が行える大きな電気回転釜。



日々の食事が楽しくなるように、バラエティに富んだ和洋中の献立や季節の行事に合わせたメニューも開発。

TEL 0877-85-6011
FAX 0877-85-6012
坂出市川津町1991番地1



少人数制で安心。個別ケアで
ご家族の方からも好評です。

認知症高齢者の方への対応は、家族であっても難しい問題になっています。デイサービスセンターらくだやでは、専門的な知識を持ったスタッフが、一人ひとりの状態を見極め、利用者様らしさを大切にされたケアを実施しています。例えば、普段の暮らしの家事動作やレクリエーションを取り入れるなど、利用者様のペースに合わせた幅広い対応を実現しています。

〈認知症対応型通所介護〉
デイサービスセンターらくだや

認知症の専門的なケアができる
デイサービスセンターです。

TEL 0877-45-1162
FAX 0877-45-1163
坂出市元町二丁目1番1号



焼きたてのパンが人気の「喫茶よりみち」も併設。地元の人が気軽にくつろげる場であり、交流イベントなどにも活用しています。



落ち着いた雰囲気
の囲炉裏のコーナー。



商店街の店舗を改装。活性化にも一役買っています。



広々として気持ちいい空間。



介護についての相談窓口
気軽にたずねてください。

ご本人や家族の方からしっかりと話をうかがい、今、何をすればいいのかということと一緒に考えていきます。そして、適切な対応方法をアドバイスし、各施設の利用方法や入所までの手続きなどをサポート。介護についてなら、すべてお応えしていきます。困った時、迷った時は、ケアマネージャーにご相談ください。

〈居宅介護支援事業所〉
きやまケアプランセンター

介護に関する悩みに対応
ケアマネージャーが
丁寧にサポートします。

TEL 0877-45-3111
FAX 0877-44-3081
坂出市川津町1493番地





一人ひとりのライフスタイルが生かされた施設を見学。



自宅で使っていた家具を持参し好きな花で飾った棚。部屋にはそれぞれの個性があります。



スウェーデンの施設内に作られている広々とした公園。いつでも自由に散歩などが楽しめます。



北欧では美しい街並みや昔の建物を生かして福祉施設に改装していることも見逃せません。



北欧での充実した研修を実感したスタッフたち。後輩スタッフも次々この地へ向かう予定。



北欧のスタッフから、心の伝え方や受け取り方、高度なケアのテクニックなどを学びます。



北欧のスタッフたちとケアについてのミーティングを行い今後の参考にしていきます。

福祉の先進地、北欧での海外研修。 ユニットケアの本質とノウハウを学んでいます。



入職者が研修を行うスウェーデンの福祉施設スバルネス。リゾートホテルのような外観

永井グループでは、福祉の先進国であり、優れたケアを行っている北欧でノウハウを学び、ケアに活かしています。海外研修では、現場で実際に働きながら、日本のケアと何が違い、どんな技術があるのかを五感すべてを使って体験。
スタッフが学びとった真実からは、私たちらしい独自のケアが生まれてきています。



より優れたケアのお手本は北欧
見て、体験して、学びます。



お気に入りのインテリアでコーディネートした部屋



みんなが自由に集えるサンルーム



プロのバイオリン奏者が施設でコンサートを開催



北欧には長年の歴史から育まれた専用の家具や機器、テクニックがある。視察ではポイントをメモしていく。



量販店のスタッフとして現場で体験研修を行います。



初めてのことで戸惑うスタッフも少なくありませんが、この貴重な研修が職場でも生かされています。



心に届くサービスのあり方を
さまざまに分野から吸収します。

理想のケアを目指し、 高度なテクニックを身につけていきます。

一人ひとりの利用者・入居者に、残りの人生を有意義に過ごしてもらえよう、私たちが、理想のケアを追い求めていきます。まず、プライバシーを大切にすること。趣味や生き方を尊重できる空間づくりやサービスを提供していくこと。そして、何よりも、スタッフが親身になって心を通わせること。これが基本です。そこで、新人研修では、医療とは全く違う接客業の分野から、相手の気持ちを察した行動を考えていく勉強も行っています。人とのふれあい方やサービスの基本を体験し、ケアの本質に触れてもらうのが狙いです。こうしたユニークな研修や幅広い研修から、自分たちらしいケアのあり方を見つけていって欲しいと願っています。





地域の健康と幸せを 医療の分野から支えていきます。

〈診療所・訪問診療〉医療法人社団 永井整形外科医院



患者さんの立場にたった
医療を行っています。

地元の医院として親しまれている永井整形外科医院。特に、身体能力が低下して来る高齢者の方の治療には力を入れており、連日、大勢の患者さんが来院されます。

永井整形外科医院では、一般的な整形外科の対応はもちろん、脊髄、スポーツ外傷、関節リウマチ、骨粗鬆症、運動器リハビリテーションなどの専門的な治療にも対応しています。

また、地域の医療・福祉を真正面から見つめている「永井グループ」の中核を担う地域に根ざした診療所であるという自覚を胸に秘め、スタッフ一同、日々邁進しています。



超音波検査を行う永井新二理事長。レントゲンやMRIでは分かりにくい動的な診断に優れています。大きな画面で患者様に分かりやすく説明します。



1階のソファがあるコーナーは喫茶店感覚で過ごせます。



1階のリハビリ室、専門の知識をもったスタッフが丁寧に施術していきます。

- | | | |
|------|------------|------------------|
| 診療科目 | 整形外科 | ・日本整形外科学会専門医 |
| | リハビリテーション科 | ・同 脊椎脊髄病医 |
| | 放射線科 | ・同 運動器リハビリテーション医 |
| | リウマチ科 | ・同 リウマチ医 |
| | | ・同 スポーツ医 |
| | | ・日本医師会認定 健康スポーツ医 |



充実した設備で
早期発見、早期治療を実現

疾患をより早く発見し、的確な対応ができるようにMRIをはじめ、CT、腰椎・股関節撮影をはじめ骨塩定量検査が可能な装置等、充実した設備を完備しています。さらに、超音波装置も取り入れ、診断、治療の両サイドから医療の充実を図っています。



1.5テスラの高機能MRI。様々な疾患の早期発見に役立ちます。



CTも完備しています。MRIとは異なった部分の疾患を発見できます。



DXA(デキサ)と呼ばれる骨塩定量検査。精度の高い骨密度測定が可能です。



地域の医療ネットワークを支えています。



高い天井で開放感のある1階の待ちあいホール。のどかな風景も眺められます。



じっくりと治療ができる
入院施設も整っています。

永井整形外科医院では、治療を行うあいだ、体も心も、ゆったりとリラックスできる入院設備を整えています。明るい雰囲気が漂う病室で過ごしながらか、身体機能をしっかり回復させていくってください。患者様が健やかな暮らしを実現できるようにサポートしていきます。



トイレ・洗面のほかテレビ・冷蔵庫などを備え付けた過ごしやすい個室



2階のリビング テレビを見たり読書をしたりしてのんびりと過ごせます。

C O L U M N

TBS検査が可能です。

骨強度



TBS(海綿骨微細構造指標)とは、海綿骨の微細構造を計測することで、骨質(構造特性)に関する情報を得る検査です。従来の骨密度検査の際にTBSも行う事により、骨の状態や骨粗鬆症治療の効果などを多方向から評価することが出来ます。



TEL 0877-45-1177
FAX 0877-45-7495
坂出市川津町2730番地



外から降りそそぐ陽光が快適なラウンジ、ゆったりと座って飯野山を眺めるのも気持ちいいし、読書するのも楽しい。



ウッドデッキのコーナー、さわやかな風でリフレッシュもできます。

自宅にいるように気兼ねなく過ごしてもらいたい。そんな思いから、病院というイメージをできるだけ払拭しました。のどかな空気が満ちたラウンジでは、ゆったりと時を過ごす方も少なくありません。また、部屋は個室タイプ、2人用とありますが、どちらもプライバシーを守れる設計にしています。

病院らしくない雰囲気
大切にしたい快適な空間



スタッフは、患者様に対して家族のように接しケアをしていきます。



気軽に使えるオープンな給湯コーナー



自然のカラーを基調とした外来ロビー

こんな症状があったら ペインクリニックへ。

適応疾患

- 帯状疱疹・帯状疱疹後神経痛
- 顔面の痛み
(三叉神経痛、顔面ケイレン、舌痛症、非定型顔面痛等)
- 顔面の麻痺(顔面神経麻痺)
- 肋間神経痛
- 上肢・頸部の痛み
(頸椎症、頸椎々間板ヘルニア、頸椎々間関節症、肩関節周囲炎等)
- 下肢・腰部の痛み
(腰椎々間板症、腰椎々間板ヘルニア、圧迫骨折、脊柱管狭窄症等)
- 外傷後の頸の痛み、腰の痛み等
- 癌等による痛み

※また、カウザルギー(CRPS・反射性交感神経性ジストロフィー)等、神経が障害されたための痛み等、種々の疾患が神経ブロックの適応となります。
※上記の疾患以外でも、痛みが気になる場合は、お気軽にご相談ください。

癌の痛みを忘れて 暮らせる ターミナルケアも充実

痛みを感じることなく穏やかに最期をむかえられる。それは、ご本人にとってもご家族にとっても大切な問題。
最期まで有意義な日々を過ごせるように、ターミナルケアでしっかりとサポートします。



プライバシーが守られる個室。暖かな雰囲気が漂うインテリアでコーディネート



外来での星状神経節ブロックは、すべて超音波ガイド下にて施行。治療を行う梶原秀年院長。

超音波ガイド下で安全かつ短時間に、
頸部痛、頭痛、
胸背部痛、腰痛など、
患部に応じた多彩な神経ブロックを実施。
患者様のカラダへの負担が少なく安心できる治療を行っています。



最新の超音波機器で患部を的確に把握し、より確実に、より安全な処置を第一に行います。

かじはらペインクリニックは、すべての痛みに対応する専門の診療所です。神経痛などの痛みをカバーする神経ブロック注射をはじめ、カラダに感じるつらい痛みは、最新の技術で緩和することができます。頸椎症、腰椎々間板症、帯状疱疹、三叉神経痛、肋間神経痛、顔面神経麻痺、癌性疼痛まで、あらゆる痛みに対応が可能です。治療は、患部を的確に把握できる超音波機器を使い、より確実に安全に行っています。

神経ブロック、高周波熱凝固法など
最先端の技術を駆使



透視下ブロックにも対応。(腰部交感神経節ブロック、胸部・腰部神経根ブロック、腰椎々間関節ブロック、後枝内側枝高周波熱凝固等)



TEL 0877-45-1101
FAX 0877-45-1108
坂出市川津町2785番地1

あらゆる痛みから患者様を開放する
治療を専門としています。

〈診療所〉医療法人社団 秀和会 かじはらペインクリニック





心臓や血管の病をメインに、 内科全般を手がけています。

〈診療所・訪問診療〉 医療法人 正心会 永井循環器内科医院 ※基本は予約診療・緊急診療は可能



心臓に関する専門性を持つ
香川県内でも
数少ない医院です。

心臓疾患や血管に関する病を治療するには、専門の医学と設備が不可欠です。永井循環器内科では、それらの疾患を的確に診察し、回復させていく体制を完備。地域の方々はもとより、香川県内の心臓疾患で悩む多くの人々に応えています。また、内科全般の治療も行っているため、定期的な診察を続けていくことで、心臓疾患の早期発見も可能にしています。



心臓の動きを画像でとらえる
心臓超音波画像診断装置(エコー検査)。



患者様の緊張をほぐしながら診察を行う永井正浩先生



心臓等の状態を検査できる設備を整えた生理検査室。歩きながら心電図と血圧の計測ができるドレッドミル検査や心肺運動負荷試験(CPX)などが設置されています。



血管年齢を測れる血圧脈波心電計

脳梗塞や心筋梗塞の発症リスクを検査できる
「LOX-index®」、
消化器がんのリスクを検査できる
「マイクロアレイ血液検査」
を当院では実施しています。



心臓の機能を高める
心臓リハビリの
スペシャリスト

狭心症や心筋梗塞などの心臓疾患を持つ方や心臓手術をした後の方が、よりよい暮らしを送れるように、運動することで機能を高めていくのが心臓リハビリです。当院では、心臓に関するさまざまな

検査をもとに医師がリハビリメニューを作成。経験を積んだりリハビリスタッフが細心の注意を払いながらリハビリを実施しています。一人ひとりのその日の状態を見ながら、最も効果のある運動をその都度指示していくので、「ここに通うようになって数値が良くなってきた」という患者様の声も多く聞くことができます。



日常生活や趣味を楽しめるように
機能を回復するのが目標



全身に筋力をつけて
心臓の力を高めていくリハビリ室



外来の待合室



柔らかなイメージカラーの院内



じっくりと治療ができる
入院施設も整っています。

心臓疾患の治療を根本的に行えるように、入院施設を完備しました。普段の動きや、何を注意すればいいかなど、スタッフが丁寧にアドバイスしながら寄り添ってサポートしていきます。



ゆっくりとくつろげる談話コーナー。



快適に暮らせる個室。

感染予防のための
待合室と診察室も
設けています。

患者様どうして疾患がうつらないように、熱のある方専用の待合室を準備しています。あらかじめお電話いただくか、受付でお申し出ください。

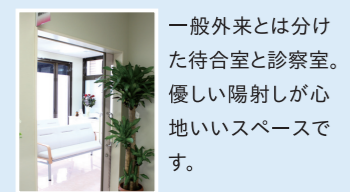

一般外来とは分けた待合室と診察室。優しい陽射しが心地いいスペースです。

◆ 訪問診療 (往診) ◆ 来院できない方のために、訪問診療も行っています。お気軽にご相談ください。



TEL 0877-44-1177
FAX 0877-44-1176
坂州市川津町2800番地1